

tremelenque

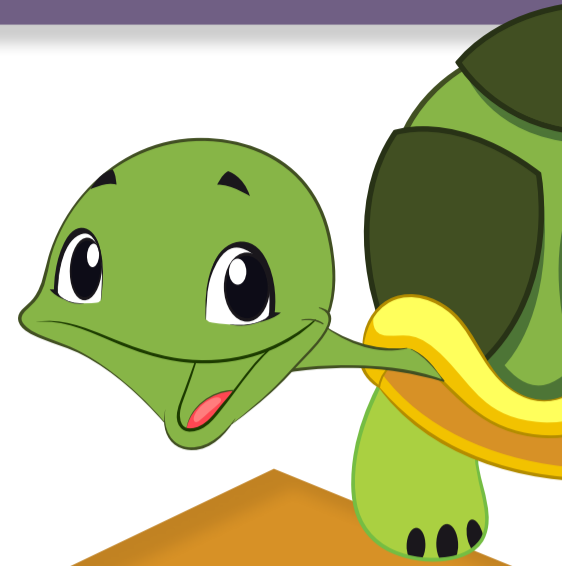

VOCÊ SABE
QUE
animal é
ESTE?



Antes de descobrirmos, vamos ouvir uma música? [Clique aqui](#)

tremelenque



Instruções para realização da atividade: [clique aqui](#)

NOME:

IDADE:

PAÍS:

1. Vamos compreender os novos vocabulários!
 - 1.1. Colorir o **CASCO** do jabuti da cor marrom.

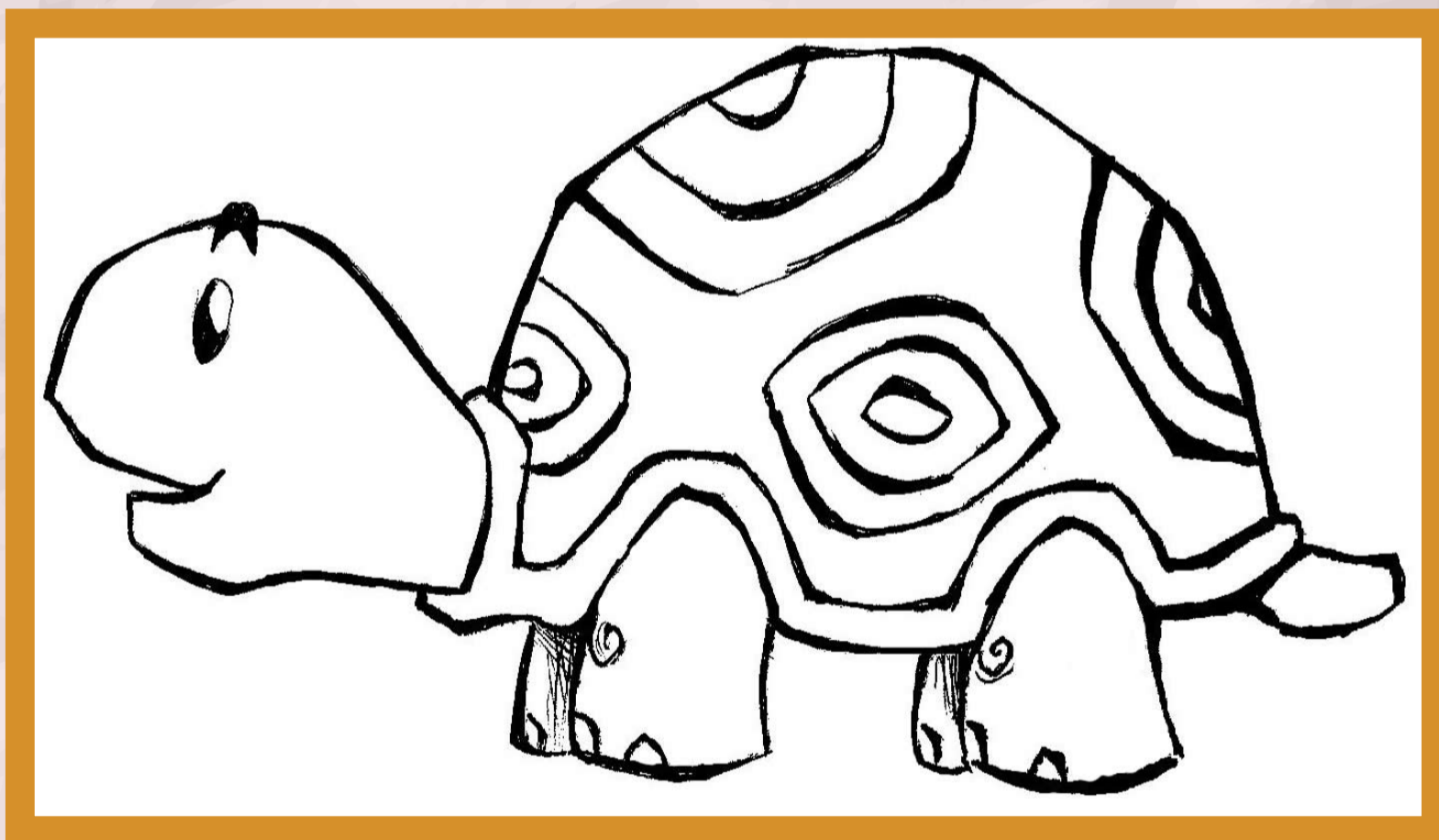

tremelenque



1.2. Escreva no local indicado qual parte do jabuti você considera **DURA** e qual você considera **MOLE**:

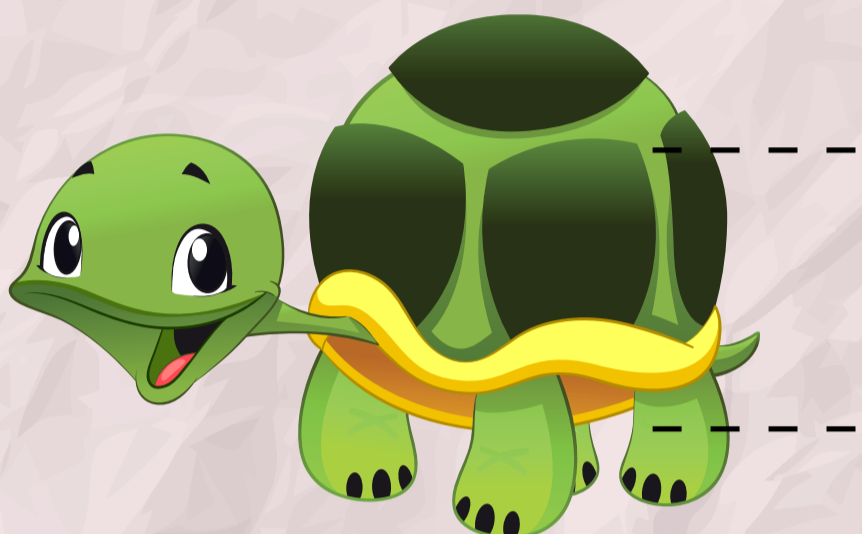

1.3. Qual destas palavras é sinônima de **PACATO**:

- a) Lento
- b) Calmo
- c) Bravo

1.4. Encontre um sinônimo para a palavra **DEVAGAR** e ligue:

Devagar

Preguiçoso

Dócil

Lento

2. Encontre palavras que rimem com:

JABUTI: _____

PACATO: _____

RÚSTICO: _____

DEVAGAR: _____

PACIENTES: _____

PENSAMENTO: _____

ABACAXI - ANIMAL - CAMINHAR - COLORIDO - AMIGO - LEAL
MÚSICO - GATO - COMPETENTES - ALIMENTO - CORRER - LENTO
CASCO



Envie essa atividade para o e-mail: gruppelhe.ufv@gmail.com