

# tremelenque



VOCÊ SABE  
QUE  
animal é  
ESTE?



Antes de descobrirmos, vamos ouvir uma música? [Clique aqui](#)

URSO MELADO  
(SAULO FERGO)

SE EU QUISER UM DIA  
ENVOLVO O SEU CORAÇÃO

TRAGA DO CÉU  
UM POTE DE MEL  
BRINCAR NA FLORESTA  
SOU UM URSO EM FESTA

COM UM ABRAÇO FORTE  
UM ABRAÇO DE URSO  
CHEIO DE CARINHO  
UM ABRAÇO APERTADO  
DE URSO MELADO

SOU BICHO PELUDO  
UM URSO AMIGÃO

# tremelenque



Instruções para realização da atividade: [clique aqui](#)

NOME:

IDADE:

PAÍS:

1. Marque as palavras que têm letras ou sílabas iguais:

1: CÉU – ESTRELAS – CHAPÉU

2: MEL - PAPEL – QUISER

3: MELADO - APERTADO – MACACO

4: FLORESTA – FABRICA - FESTA

5: CORAÇÃO – PULMÃO – FÍGADO

2. Encontre as palavras que rimam:

MELADO	CÉU	FLORESTA
PELUDO	AMIGÃO	MEL
DIA	FESTA	CORAÇÃO
FORTE	URSO	CARINHO
	APERTADO	

1: e

2: e

3: e

4: e



# tremelenque



2.2 Vamos rimar? Agora, você vai anotar duas palavras que rimam:

- 1: →  
2: →  
3: →  
4: →

3. Escolha a opção que corresponde à figura:

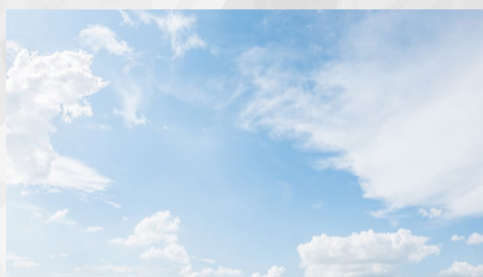

ESTRELAS CÉU LUA



PAPEL ANEL MEL



LOBO URSO MACACO

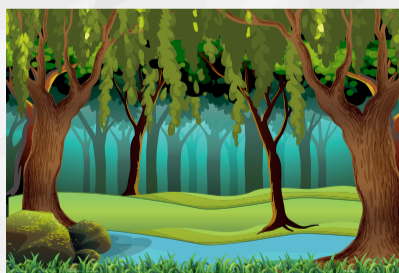

FLORESTA FÁBRICA FAMÍLIA

3



FÍGADO PULMÃO CORAÇÃO

Envie essa atividade para o e-mail: [gruppelhe.ufv@gmail.com](mailto:gruppelhe.ufv@gmail.com)